

Bratislava - Nové Mesto
územného konania a stavebného poriadku

Bratislava

Miestny úrad
Oddelenie
Junácka 1
832 91

VEC: Žiadosť o sprístupnenie informácií

Dole podpísaná _____ na základe zákona č. 211/2000 Z.z. o slobodnom prístupe k informáciám v znení neskorších predpisov žiadam o predloženie informácií ohľadom stavby na pozemku parcely registra C číslo 13174/31.

Zaujíma ma vzdialenosť medzi novovznikajúcou stavbou a existujúcim bytovým domom na Skalickej ulici č. 9/A nachádzajúcim sa na parcele registra C č. 13177/26 z dôvodu narušenia svetelných podmienok v existujúcom bytovom dome.

Z uvedeného dôvodu žiadam o informáciu, koľko metrov je medzi najbližšími bodmi bytového domu na Skalickej ceste 9A a bytovým domom H obytného komplexu Pod Vinicou spolu s informáciou, kde nájdem schválenie projektu bytového domu H s uvedenou vzdialenosťou a svetlotechnickým posudkom týkajúcim sa najnižších poschodí bytového domu na Skalickej ceste 9/A.

Informácie žiadam poskytnúť v zákonom stanovenej lehote na emailovú adresu:

Za kladné vybavenie mojej žiadosti vopred ďakujem.

S pozdravom,



MESTSKÁ ČASŤ BRATISLAVA - NOVÉ MESTO
MIESTNY ÚRAD BRATISLAVA - NOVÉ MESTO
Junácka č. 1, 832 91 Bratislava 3
oddelenie územného konania a stavebného poriadku

Váš list číslo/zo dňa
12.02.2020

Naša značka
3316/2020/UKSP/HOLV
1 – 31/2020

Vybavuje/

02/49253162 valeria.holubkovicova@banm.sk

Bratislava
18.02.2020

Vec: I -31/2020 Žiadosť o informáciu 211/2000 - odpoveď

Mestskej časti Bratislava Nové Mesto (ďalej len „úrad“) ako povinnej osobe podľa ustanovenia § 2 ods. 1 zákona č. 211/2000 Z. z. o slobodnom prístupe k informáciám a o zmene a doplnení niektorých zákonov v znení neskorších predpisov (ďalej len „zákon o slobode informácií“), bola dňa 12.02.2020 doručená žiadosť

o poskytnutie týchto informácií (cit. v plnom rozsahu):

1. Dole podpísaná na základe zákona č.211/2000 Z.z. o slobodnom prístupe k informáciám v znení neskorších predpisov žiadam o predloženie informácií ohľadom stavby na pozemku parcely registra C číslo 13174/31. Zaujíma ma vzdialenosť medzi novovzrikajúcou stavbou a existujúcim bytovým domom na Skalickej ulici č.9/A nachádzajúcim sa na parcele registra C č. 13177/26 z dôvodu narušenia svetelných podmienok v existujúcom bytovom dome.

Z uvedeného dôvodu žiadam o informáciu, koľko metrov je medzi najbližšími bodmi bytového domu na Skalickej ceste 9A a bytovým domom H obytného komplexu Pod Vinicou spolu s informáciou, kde nájdem schválenie projektu bytového domu H s uvedenou vzdialenosťou a svetloteknickým posudkom týkajúcim sa najnižších poschodí bytového domu na Skalickej ceste 9/A.

Úrad v rozsahu a spôsobom uvedeným v ustanovení § 16 zákona o slobode informácií k požadovanej vyššie uvedenej informácii uvádza nasledovné:

1. V zmysle listu vlastníctva č. 5792 na pozemku parc.č.13177/26 sa nachádza veľkopriestorová garáž, ktorej ste vlastníčkou aj Vy. Pri stavebnom konaní o zmene stavby pred dokončením boli všetci vlastníci v zmysle LV č. 5792 účastníkmi konania. V prílohe zasielame časť situačného výkresu, týkajúce sa vzdialenosti novej stavby a obytného domu na pozemku parc. č. 13177/23, podľa ktorej je zrejmé, že vzdialenosť je väčšia ako 7 m,(cca 14,00m) pričom svetelno-technický posudok sa vypracováva pri návrhu a umiestňovaní stavebných objektov najmä pre bytové budovy a rodinné domy s odstupom menším ako 7,0 m, ak sa na protiľahlých stenách domov nachádzajú okná z obytných miestností, spravidla sa sleduje aj výška budovy aby sa rovnala vzdialenosti najbližších obytných budov (výška novej stavby 12,250m).

Požadované informácie zasielame na e-mailovú adresu: †

S pozdravom

JUDr. Ing. Ľubomír Baník
prednosta miestneho úradu

☎/fax
02/49253111
02/45 529 459
e-mail: podatelna@banm.sk
www.banm.sk

Bankové spojenie
Prima banka Slovensko, a. s.

Číslo účtu
SK08 5600 0000 0018 0034 7007

IČO
00603317

DIČ
2020887385

Stránkové dni
Pondelok 8⁰⁰ - 12⁰⁰ 13⁰⁰ - 17⁰⁰
Streda 8⁰⁰ - 12⁰⁰ 13⁰⁰ - 17⁰⁰
Piatok 8⁰⁰ - 12⁰⁰

PRÍLOHA

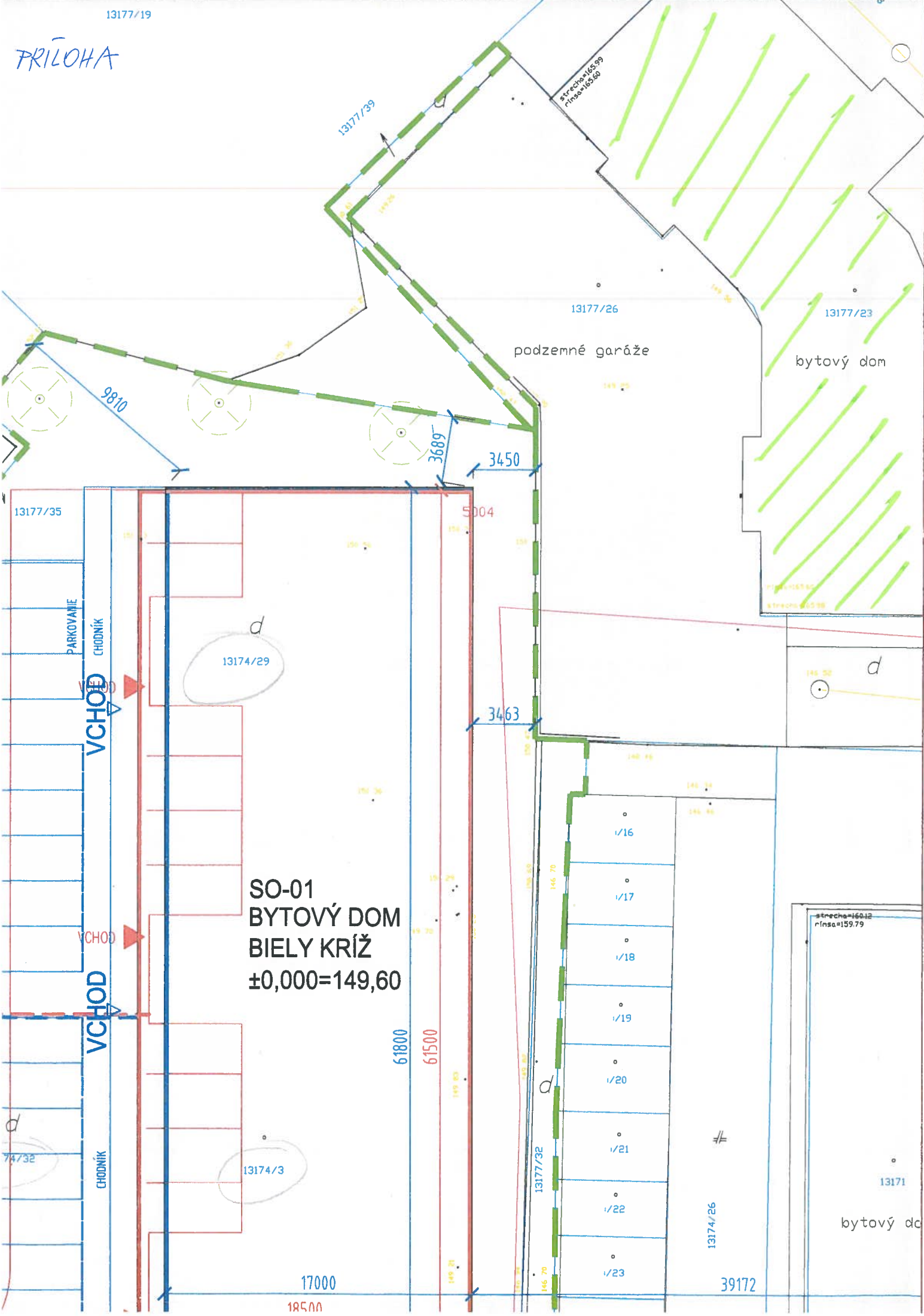

SO-01
 BYTOVÝ DOM
 BIELY KRÍŽ
 ±0,000=149,60

podzemné garáže

bytový dom

PARKOVANIE
 CHODNÍK
 VCHOD

VCHOD

CHODNÍK

1/16

1/17

1/18

1/19

1/20

1/21

1/22

1/23

strecha=16012
 rímsa=159,79

bytový dom

18500

13174/26

39172

13171

13174/29

13174/3

13177/32

13177/35

13177/26

13177/23

13177/39

9810

3689

3450

3463

5004

61800

61500

17000

74/32

146,50

146,70

146,70

146,70

146,70

146,70

146,70

146,70

146,70

146,70