



MESTSKÁ ČASŤ BRATISLAVA-NOVÉ MESTO
MIESTNY ÚRAD BRATISLAVA-NOVÉ MESTO
ul.: Junácka č. 1, 832 91 Bratislava 3
oddelenie: Organizačné a evidencie obyvateľov

Váš list číslo / zo dňa

Naše číslo :

Vybavuje/

Bratislava

[redacted] I-15/2015

Červenková/367

24.02.2015

organizacne@banm.sk

Vec: Žiadosť o informáciu v zmysle zákona 211/2000 - odstúpenie

Miestny úrad Bratislava-Nové Mesto eviduje pod č. I-15/2015 žiadosť o informáciu v zmysle zákona č. 211/2000 o slobodnom prístupe k informáciám, v ktorej žiadateľ : **Mária Nová** žiada o informácie : - „či a ak áno kedy, operatívna komisia pre určovanie dopravných značiek a dopravných zariadení mesta Bratislavy určila použitie dopravných značiek a dopravných zariadení na parkoviskách vo vlastníctve hl. mesta SR Bratislava, nachádzajúcich sa v okolí tržnice na uliciach Šancová/Krížna, v k.ú. Nové Mesto s parcelným číslom 140403/2.“

Stavebný úrad mestskej časti Bratislava-Nové Mesto postúpenú žiadosť preskúmal a zistil, že nedisponuje žiadateľom požadovanými informáciami, nakoľko stavebný úrad neurčuje použitie dopravných zariadení a nemá ani operatívnu komisiu na jej určenie. Dopravné značenie nespadájú do kompetencií stavebného úradu.

Vami odstúpenú žiadosť o informáciu Vám vraciame naspäť na priame vybavenie, nakoľko mestská časť Bratislava-Nové Mesto nemá zriadenú operatívnu komisiu pre určovanie dopravných značiek a dopravných zariadení mesta Bratislavy. Táto kompetencia prislúcha hlavnému mestu Slovenskej republiky Bratislave.

S pozdravom

Prílohy

- 2 - 1) pôvodná žiadosť o informáciu (1 list)
- 2) podnet s fotografiami (6 listov)

Na vedomie:

Júla Červenková
vedúca oddelenia
organizačného a evidencie obyvateľov

/fax

Bankové spojenie

Číslo účtu

IČO

Stránkové dni

02/49 253 111 Prima banka Slovensko a.s. SK08 5600 0000 0018 0034 7007 603317

Pondelok 8⁰⁰ - 12⁰⁰, 13⁰⁰ - 17⁰⁰

02/45 529 459

Streda 8⁰⁰ - 12⁰⁰, 13⁰⁰ - 17⁰⁰

e-mail: banm@banm.sk

DIČ

Piatok 8⁰⁰ - 12⁰⁰

www.banm.sk

2020887385

MAGISTRÁT HLAVNÉHO MESTA SLOVENSKEJ REPUBLIKY BRATISLAVY

oddelenie koordinácie dopravných systémov

Primaciálne nám. 1, P. O. Box 192, 814 99 Bratislava 1

| | |
|---|-------------|
| MIESTNY ÚRAD BRATISLAVA MESTSKEJ ČASTI BRATISLAVA - NOVÉ MESTO Junácka 1, 832 91 Bratislava | |
| Dátum dňa 16-02-2015 | |
| Podacím číslo: 1105. | PR. ŽH - LU |
| Číslo spisu: 351 | |
| Prílohy: | Vybavuje: |

Mestská časť Bratislava – Nové Mesto
Junácka 1
832 91 Bratislava

Váš list číslo/zo dňa

Naše číslo

6495/2015

Vybavuje/linka

Ing. Strnád/ 59 356 414

Bratislava

05.02.2015

Vec

Žiadosť o informáciu v zmysle zákona č. 211/2000 Z.z. o slobodnom prístupe k informáciám – postúpenie

Dňa 04.02.2015 sme dostali podnet ~~Mária Nováková~~, bytom ~~Čerová 7~~ 821 08 Bratislava v zmysle zákona č. 211/2000 Z.z. o slobodnom prístupe k informáciám v znení neskorších predpisov vo veci sprístupnenia informácií ohľadne inštalácie dopravného zariadenia a realizácie stavebných úprav bez povolenia na parkovisku pri tržnici na Krížnej ul. v Bratislave, parc.č. 10403/2, k.ú Nové Mesto.

Podľa § 15 zákona č. 211/2000 Z.z. o slobodnom prístupe k informáciám v znení neskorších predpisov Vám uvedenú žiadosť odstupujeme z dôvodu, že nedisponujeme žiadateľom požadovanými informáciami, nakoľko predmetné parkovisko Vám bolo v roku 1994 zverené Zverovacím protokolom č. 8/94 do správy.

S pozdravom

Ing. Kvetoslava Čurná
vedúca oddelenia
Oddelenie koordinácie
dopravných systémov
Primaciálne nám. č.1
814 99 Bratislava
-1-

Prílohy: emailová žiadosť, 5 x fotodokumentácia, kópia Zverovacieho protokolu č. 8/94, kópia listu vlastníctva č. 1226, kópia katastrálnej mapy

Na vedomie:



orig.

MESTSKÁ ČASŤ BRATISLAVA-NOVÉ MESTO
MIESTNY ÚRAD BRATISLAVA-NOVÉ MESTO
oddelenie územného konania a stavebného poriadku
Junácka ul. č. 1, 832 91 Bratislava 3

č. ÚKaSP-2015/351-MBL

I-15/2015

Bratislava 24.02.2015

Vec : Sprístupnenie informácie - vrátenie

Tunajšiemu stavebnému úradu bola postúpená žiadosť o informáciu v zmysle zákona č. 211/2000 Z.z. o slobodnom prístupe k informáciám a o zmene a doplnení niektorých zákonov v znení neskorších predpisov (zákon o slobode informácií) od [REDAKOVANÉ] prílohou, ktorej emailová žiadosť [REDAKOVANÉ] týkajúci sa poskytnutia informácie:

- či a ak áno kedy, operatívna komisia pre určenie dopravných značiek a dopravných zariadení mesta Bratislavy určila použitie dopravných zariadení na parkovisku vo vlastníctve hlavného mesta SR Bratislava, nachádzajúcich sa v okolí tržnice na uliciach Šancová/Krížna, v katastrálnom území Nové Mesto s parcelným číslom 10403/2.

Stavebný úrad postúpenú žiadosť preskúmal a zistil, že nedisponuje žiadateľom požadovanými informáciami, nakoľko stavebný úrad neurčuje použitie dopravných zariadení a nemá ani operatívnu komisiu na jej určenie. Dopravné značenia nespádajú do kompetencie stavebného úradu.

Eva Daňová
poverená vedením odd. UK a SP

PROTOKOL 8/94

o zverení obecného majetku a s ním súvisiacich majetkových práv a záväzkov do správy Mestskej časti Bratislava-Nové Mesto

V zmysle čl. 36 odst. 1 písm.b/ a v súlade s čl. 41 Štatútu hlavného mesta SR Bratislavy je

Odovzdávajúcim: Hlavné mesto SR Bratislava, zastúpené primátorom
prom. hist. Petrom Kresánkom

Preberajúcim: Mestská časť Bratislava-Nové Mesto, zastúpená
starostom RNDr. Milošom Lampertom.

I.

Predmetom zverenia obecného majetku a s ním súvisiacich práv a záväzkov je nehnuteľný a hnutel'ny majetok, ktorý sa nachádza v Mestskej časti Bratislava-Nové Mesto po bývalej Obvodnej správe verejnoprospešných služieb Bratislava III. a to:

1/ Nehnuteľnosť - priľahlé priestory Tržnice na Šancovej 112 s príslušenstvom, zapísané na LV č. 1226, č. par. 10403/2 v hodnote 6 336 219,-- Sk.

II.



Majetok sa zveruje bezodplatne do správy Mestskej časti Bratislava-Nové Mesto v zmysle ust. § 8 ods. 1 zákona SNR č. 138/91 Zb. o majetku obcí a Štatútu hlavného mesta SR Bratislava, dňom 11. 7. 1991.

III.

So zvereným majetkom je Mestská časť Bratislava-Nové Mesto povinná hospodáriť v súlade so zákonom SNR č.138/91 Zb. Štatútom hlavného mesta SR Bratislavy a Zásadami hospodárenia s majetkom mesta.

Protokol je vyhotovený v 6-tich exemplároch, z ktorých
3 dostane odovzdávajúci a 3 preberajúci.

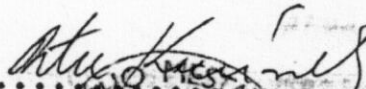
V Bratislave dňa: 15. 11. 1993

.....
odovzdávajúci:
Peter Kresánek
primátor mesta



.....
preberajúci:
RNDr. Miloš Lampert
starosta mestskej časti

2/94

P r o t o k o l

o zverení obecného majetku a s ním súvisiacich majetkových práv a záväzkov do správy Mestskej časti Bratislava Nové Mesto

V zmysle čl. 36 odst. 1 písm. b/ a v súlade s čl. 41 Štatútu hlavného mesta SR Bratislavy je

Odovzdávajúcim: Hlavné mesto SR Bratislava, zastúpené
prom. hist. Petrom Kresánkom

Preberajúcim: Mestská časť Bratislava Nové Mesto, zastúpená
starostom RNDr. Milošom Lampertom.

I.

Predmetom zverenia obecného majetku a s ním súvisiacich práv a záväzkov je nehnuteľný a hnuťelný majetok, ktorý sa nachádza v Mestskej časti Bratislava - Nové Mesto po bývalej Obvodnej správe verejnoprospešných služieb Bratislava III. a to:

- 1/ Nehnuteľnosť - budova Tržnice na Šancovej 112 s príslušenstvom, zapísaná na LV č. 1226, č. parc. 10403/1 v hodnote 85 863 193,-- Sk.

II.

Majetok sa zveruje bezodplatne do správy Mestskej časti Bratislava Nové Mesto v zmysle ust. § 8 ods. 1 zákona SNR č. 138/91 Zb. o majetku obcí a Štatútu hlavného mesta SR Bratislava, dňom 11. 7. 1991.

III.

So zvereným majetkom je Mestská časť Bratislava Nové Mesto povinná hospodáriť v súlade so zákonom SNR č. 138/91 Zb. Štatútom hlavného mesta SR Bratislavy a Zásadami hospodárenia s majetkom mesta. S účinnosťou od 1. 1. 1994 sa budú na hospodárení tržnice podieľať Mestská časť Bratislava Nové Mesto 71 %, Mestská časť Bratislava Rača 24 % a Mestská časť Bratislava Vajnory 5 %.

IV.

Protokol je vyhotovený v 6-tich exemplároch, z ktorých 3 dostanú odovzdávajúci a 3 preberajúci.

V Bratislave dňa: 15. 11. 1993



.....
odovzdávajúci:
Peter Kresánek
primátor mesta



.....
preberajúci:
RNDr. Miloš Lampert
starosta mestskej časti

PROTOKOL

o zverení obecného majetku a s ním súvisiacich majetkových
práv a záväzkov do správy Mestskej časti Bratislava-Nové Mesto

V zmysle čl. 36 odst. 1 písm.b/ a v súlade s čl. 41 Šta-
tútu hlavného mesta SR Bratislavy je

Odvzdávajúcim: Hlavné mesto SR Bratislava, zastúpené primátorom
prom. hist. Petrom Kresánkom

Preberajúcim: Mestská časť Bratislava-Nové Mesto, zastúpená
starostom RNDr. Milošom Lampertom.

I.

Predmetom zverenia obecného majetku a s ním súvisiacich
práv a záväzkov je nehnuteľný a hnuiteľný majetok, ktorý sa na-
chádza v Mestskej časti Bratislava-Nové Mesto po bývalej Ob-
vodnej správe verejnoprospěšných služieb Bratislava III. a to:

1/ Nehnuteľnosť - príslušné priestory Tržnice na Šancovej 111
s príslušenstvom, zapísané na LV č. 1226, č. par. 10403/2
v hodnote 6 336 219,-- Sk.

II.

Majetok sa zveruje bezodplatne do správy Mestskej časti
Bratislava-Nové Mesto v zmysle ust. § 6 ods. 1 zákona SNR č.
138/91 Zb. o majetku obcí a Štatútu hlavného mesta SR Bratisla-
va, dňom 11. 7. 1991.

III.

So zvereným majetkom je Mestská časť Bratislava-Nové Mesto
povinná hospodáriť v súlade so zákonom SNR č.138/91 Zb. Šta-
tútom hlavného mesta SR Bratislavy a Zásadami hospodárenia s
majetkom mesta.

Protokol je vyhotovený v 6-tich exemplároch, z ktorých
3 dostane odovzdávajúci a 3 preberajúci.

V Bratislave dňa: 15. 11. 1993

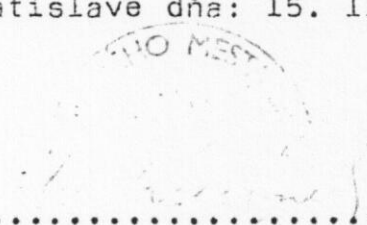

.....

odovzdávajúci:

Peter Kresánek
primátor mesta

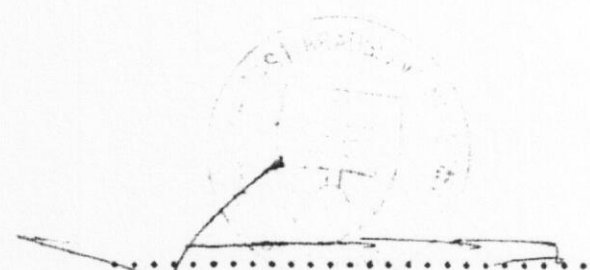

.....

preberajúci:

RNDr. Miloš Lampert
starosta mestskej č.

VÝPIS Z KATASTRA NEHNUTELNOSTÍ

Okres : 103 Bratislava III
Obec : 529 346 BA-m.č. NOVÉ MESTO
Katastrálne územie: 804 690 Nové Mesto

Údaje aktuálne k : 01.01.2015
Dátum vyhotovenia: 18.02.2015
Čas vyhotovenia : 13:18:54

VÝPIS Z LISTU VLASTNÍCTVA č. 5348

ČASŤ A: MAJETKOVÁ PODSTATA

PARCELY registra "C" evidované na katastrálnej mape

| Parcelné číslo | Výmera v m2 | Druh pozemku | Spôsob využ.p. | Druh chr.n | Umiest. pozemku | Právny vzťah |
|----------------|-------------|----------------|----------------|------------|-----------------|--------------|
| 10403/14 | 233 | Ostatné plochy | 34 | | 1 | |

Legenda:

Kód spôsobu využívania pozemku
34 - Pozemok, na ktorom je manipulačná a skladová plocha, objekt a stavba slúžiaca lesnému hospodárstvu

Kód umiestnenia pozemku
1 - Pozemok je umiestnený v zastavanom území obce

ČASŤ B: VLASTNÍCI A INÉ OPRÁVNENÉ OSOBY

| Por. číslo | Priezvisko, meno (názov), rodné priezvisko, dátum narodenia, rodné číslo (IČO) a miesto trvalého pobytu (sídlo) vlastníka, spoluvlastnícky podiel |
|------------|---|
|------------|---|

Účastník právneho vzťahu: Vlastník

1 Kováč Andrej r. Kováč, Ing., Karpatská 95, Marianka, PSČ 900 33, SR
Dátum narodenia: [redacted]
Spoluvlastnícky podiel: 1/2

Titul nadobudnutia
Svedčenie o dedičstve 12D 297/2010 zo dňa 21.6.2011, Z-16222/11

2 Gal Antónia Maria r. Medňanská, 731 Chartiers ave apt. 303, Mc Kees Rocks, PA 15136, Pennsylvania, Spojené štáty americké
Dátum narodenia: [redacted]
Spoluvlastnícky podiel: 1/4

Titul nadobudnutia
Svedčenie o dedičstve 2D 172/2009 zo dňa 12.06.2013, Z-12756/13

3 Mednansky Nelly C. r. Castaneda Flores, 306 Del Mar Heights Road Del Mar, Kalifornia, Spojené štáty americké
Dátum narodenia: [redacted]
Spoluvlastnícky podiel: 1/4

Titul nadobudnutia
Svedčenie o dedičstve 2D 172/2009 zo dňa 12.06.2013, Z-12756/13

SŤ C: ĎARCHY

z zápisu.

é údaje

z zápisu.

VÝPIS Z KATASTRA NEHNUTEĽNOSTÍ

Okres : 103 Bratislava III
Obec : 529 346 BA-m.č. NOVÉ MESTO
Katastrálne územie: 804 690 Nové Mesto

Údaje aktuálne k : 01.01.2015
Dátum vyhotovenia: 18.02.2015
Čas vyhotovenia : 13:18:37

VÝPIS Z LISTU VLASTNÍCTVA č. 5087

ČASŤ A: MAJETKOVÁ PODSTATA

PARCELY registra "C" evidované na katastrálnej mape

| Parcelné číslo | Výmera v m ² | Druh pozemku | Spôsob využ.p. | Druh chr.n | Umiest. pozemku | Právny vzťah |
|----------------|-------------------------|-----------------------------|----------------|------------|-----------------|--------------|
| 10403/4 | 277 | Ostatné plochy | 37 | | 1 | |
| 10403/13 | 684 | Ostatné plochy | 37 | | 1 | |
| 10403/16 | 466 | Zastavané plochy a nádvoria | 16 | | 1 | |

Legenda:

Kód spôsobu využívania pozemku

- 16 - Pozemok, na ktorom je postavená nebytová budova označená súpisným číslom
- 37 - Pozemok, na ktorom sú skaly, svahy, rokliny, výmole, vysoké medze s krovím alebo kamením a iné plochy, ktoré neposkytujú trvalý úžitok

Kód umiestnenia pozemku

- 1 - Pozemok je umiestnený v zastavanom území obce

Stavby

| Súpisné číslo | Na parcele číslo | Druh stavby | Popis stavby | Druh chr.n. | Umiest. stavby |
|---------------|------------------|-------------|---|-------------|----------------|
| 12816 | 10403/16 | 14 | Prevádzka rýchleho občerstv., Križna 35 | | 1 |

Legenda:

Kód druhu stavby

- 14 - Budova obchodu a služieb

Kód umiestnenia stavby

- 1 - Stavba postavané na zemskom povrchu

ČASŤ B: VLASTNÍCI A INÉ OPRÁVNENÉ OSOBY

Por. číslo Priezvisko, meno (názov), rodné priezvisko, dátum narodenia, rodné číslo (IČO) a miesto trvalého pobytu (sídlo) vlastníka, spoluvlastnícky podiel

Účastník právneho vzťahu: Vlastník

1 Jurištová Vladislava r. Michalská, Bellova 21, Bratislava, PSČ 831 01, SR
Dátum narodenia: [REDACTED]
Spoluvlastnícky podiel: 1/1

Titul nadobudnutia

Kúpna zmluva V-7841/06 zo dňa 12.06.2006.

Kúpna zmluva V-9234/08 zo dňa 07.04.2008

Rozhodnutie o určení súpisného a orientačného čísla č. Star - 2 737/2008 zo dňa 21.11.2008, GP č. 39/2008, Z-13801/08

ČASŤ C: ĎALŠIE

Bez zápisu.



21308/20

21308/19

21308/18

21308/17

21308/16

21308/15

21308/14

21308/13

21308/12

21308/11

21308/10

21308/9

21308/8

21308/7

21308/6

21308/5

21308/4

21308/3

21308/2

21308/1

21311/5

21311/4

21311/3

21311/2

21311/1

21311/0

21310/5

21310/4

21310/3

21310/2

21310/1

21283/75

21283/76

10403/13

10403/16

10403/14

10403/2

10403/1

10403/4

10403/7

10403/8

10403/9

10403/10

10403/11

10403/12

10403/15

10403/17

10403/18

10403/19

10403/21

10403/22

10403/23

10403/24

10403/25

10403/26

10403/27

10403/28

10403/29

10403/30

10403/31

10403/32

10403/33

10403/34

10403/35

10403/36

10403/37

11436/20

11436/19

11436/1

11436/5

11436/6

11436/7

11436/8

11436/9

11436/10

11436/11

11436/12

11436/13

11436/14

11436/15

11436/16

11436/17

11436/18

11436/19

11436/20

11436/21

11436/22

11436/23

11436/24

11436/25

11436/26

11436/27

11436/28

11436/29

11436/30

11436/31

11436/32

11436/33

11436/34

21914

21914

21914

21914

21914

21914

21914

21914

21914

21914

21914

21914

21914

21914

21914

21914

21914

21914

21914

21914

21914

21914

21914

21914

21914

21914

21914

21914

21914

21914

21914

21914

21914

11124

11124

11124

11124

11124

11124

11124

11124

11124

11124

11124

11124

11124

11124

11124

11124

11124

11124

11124

11124

11124

11124

11124

11124

11124

11124

11124

11124

11124

11124

11124

11124

11124

Úrad geodézie, kartografie a katastra Slovenskej republiky

Informatívna kópia z mapy

Vytvorené cez katastrálny portál

Okres: Bratislava III
Obec: BA-m.č. NOVÉ MESTO
Katastrálne územie: Nové Mesto

2. februára 2015 11:00

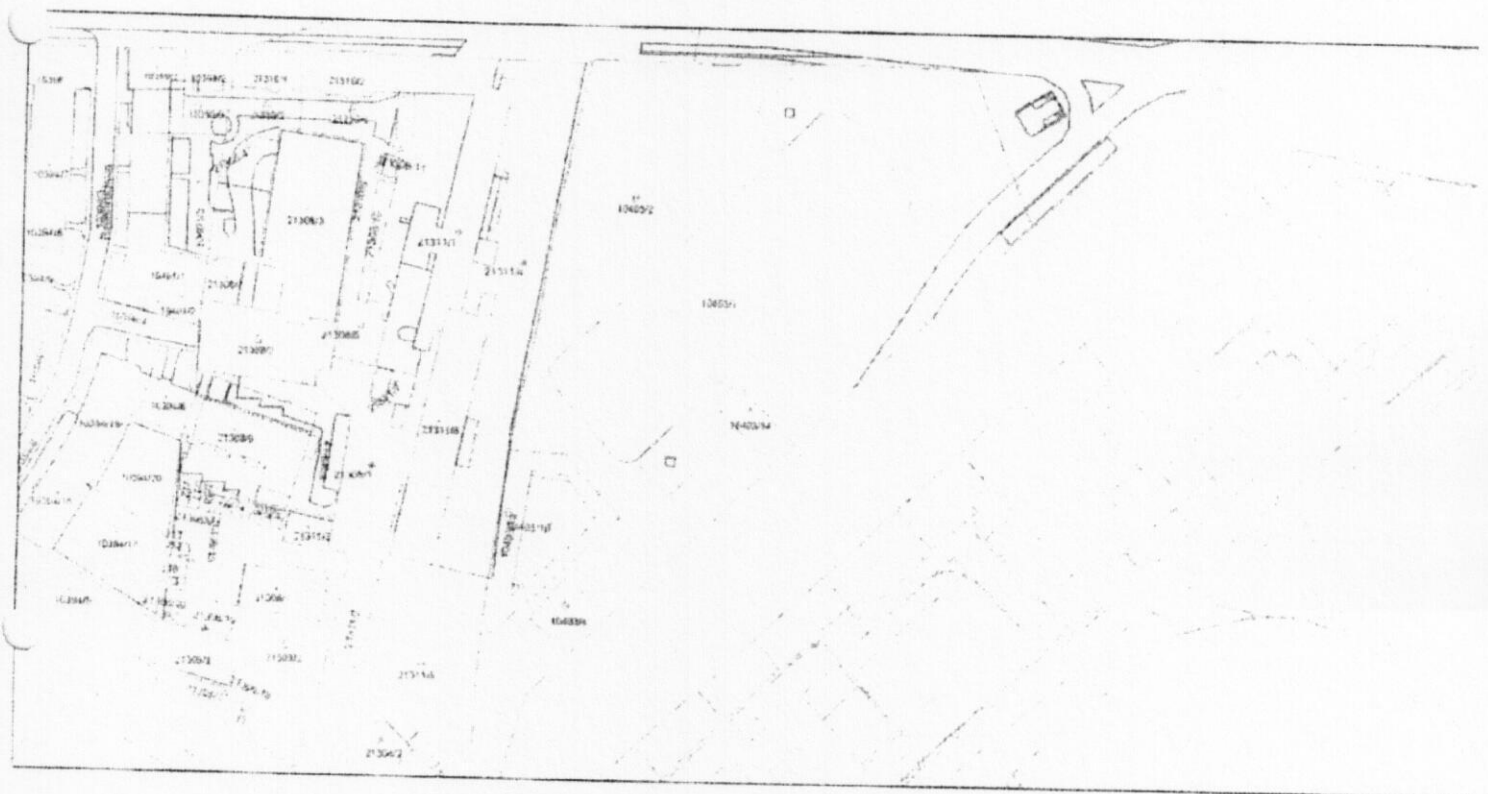

SCALE 1 : 2 131

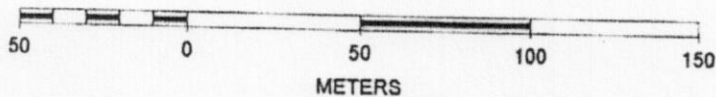

Úrad geodézie, kartografie a katastra Slovenskej republiky
VÝPIS Z KATASTRA NEHNUTEĽNOSTÍ

Okres: Bratislava III

Vytvorené cez katastrálny portál

Obec: BA-m.č. NOVÉ MESTO

Dátum vyhotovenia 04.02.2015

Katastrálne územie: Nové Mesto

Čas vyhotovenia: 15:46:01

ČIASTOČNÝ VÝPIS Z LISTU VLASTNÍCTVA č. 1226

ČASŤ A: MAJETKOVÁ PODSTATA

PARCELY registra "C" evidované na katastrálnej mape

| Parcelné číslo | Výmera v m2 | Druh pozemku | Spôsob využ. p. | Umiest. pozemku | Právny vzťah | Druh ch.n. |
|----------------|-------------|----------------|-----------------|-----------------|--------------|------------|
| 10403/ 2 | 10440 | Ostatné plochy | 37 | | | 1 |

Legenda:

Spôsob využívania pozemku:

37 - Pozemok, na ktorom sú skaly, svahy, roklíny, výmole, vysoké medze s krovím alebo kamením a iné plochy, ktoré neposkytujú trvalý úžitok

Umiestnenie pozemku:

1 - Pozemok je umiestnený v zastavanom území obce

Ostatné parcely nevyžiadané

ČASŤ B: VLASTNÍCI A INÉ OPRÁVNENÉ OSOBY

Por. číslo Príezvisko, meno (názov), rodné priezvisko, dátum narodenia, rodné číslo (IČO) a Spoluvlastnícky podiel miesto trvalého pobytu (sídlo) vlastníka

Účastník právneho vzťahu:

Vlastník

1 Hlavné mesto SR Bratislava, Primaciálne nám. 1, Bratislava, SR

1 / 1

IČO :

Účastník právneho vzťahu:

Správca

2 Mestská časť Bratislava-Nové Mesto, Junácka 1, Bratislava, SR

/

IČO :

Tituly nadobudnutia LV:

ZIADOST O ZAPIS ZO DNA 29.4.1996 C.EKO/410/96

ROZHODNUTIE C.III-3039/97 ZO DNA 6.3.1997

Žiadosť, rozhodnutie č.OVaÚP-327-3201/84-31

Žiadosť o zápis stavieb

Osvedčenie o vydržaní N 284/06 Nz 1634/07 zo dňa 15.01.07

ČASŤ C: ĎARCHY

Bez zápisu.

Iné údaje:

GP č. 82/06

Poznámka:

Bez zápisu.

Vysvetlenie: údaje v ČASTI C: ĎARCHY bez uvedenia parcelného čísla alebo poradového čísla vlastníka alebo inej oprávnenej osoby sa týkajú všetkých nehnuteľností a všetkých vlastníkov a iných oprávnených osôb na liste vlastníctva.



10-10312

Úrad geodézie, kartografie a katastra Slovenskej republiky
VÝPIS Z KATASTRA NEHNUTEĽNOSTÍ
Vytvorené cez katastrálny portál

Okres: Bratislava III
Obec: BA-m.č. NOVÉ MESTO
Katastrálne územie: Nové Mesto

Dátum vyhotovenia 04.02.2015
Čas vyhotovenia: 15:46:01

ČIASTOČNÝ VÝPIS Z LISTU VLASTNÍCTVA č. 1226
ČASŤ A: MAJETKOVÁ PODSTATA

PARCELY registra "C" evidované na katastrálnej mape

| Parcelné číslo | Výmera v m ² | Druh pozemku | Spôsob využ. p. | Umiest. pozemku | Právny vzťah | Druh ch.n. |
|----------------|-------------------------|----------------|-----------------|-----------------|--------------|------------|
| 10403/ 2 | 10440 | Ostatné plochy | 37 | | 1 | |

Legenda:

Spôsob využívania pozemku:

37 - Pozemok, na ktorom sú skaly, svahy, rokliny, výmole, vysoké medze s krovím alebo kamením a iné plochy, ktoré neposkytujú trvalý úžitok

Umiestnenie pozemku:

1 - Pozemok je umiestnený v zastavanom území obce

Ostatné parcely nevyžiadané

ČASŤ B: VLASTNÍCI A INÉ OPRÁVNENÉ OSOBY

Por. číslo Priezvisko, meno (názov), rodné priezvisko, dátum narodenia, rodné číslo (IČO) a miesto trvalého pobytu (sídlo) vlastníka Spoluvlastnícky podiel

Účastník právneho vzťahu:

Vlastník

1 Hlavné mesto SR Bratislava, Primaciálne nám. 1, Bratislava, SR

IČO:

1 / 1

Účastník právneho vzťahu:

Správca

2 Mestská časť Bratislava-Nové Mesto, Junácka 1, Bratislava, SR

IČO:

/

Tituly nadobudnutia LV:

ZIADOST O ZAPIS ZO DNA 29.4.1996 C.EKO/410/96

ROZHODNUTIE C.III-3039/97 ZO DNA 6.3.1997

Žiadosť, rozhodnutie č.OVaÚP-327-3201/84-31

Žiadosť o zápis stavieb

Osvedčenie o vydržaní N 284/06 Nz 1634/07 zo dňa 15.01.07

ČASŤ C: ĎARCHY

Bez zápisu.

Iné údaje:

GP č. 82/06

Poznámka:

Bez zápisu.

Vysvetlenie: údaje v ČASTI C: ĎARCHY bez uvedenia parcelného čísla alebo poradového čísla vlastníka alebo inej oprávnenej osoby sa týkajú všetkých nehnuteľností a všetkých vlastníkov a iných oprávnených osôb na liste vlastníctva.

MAGISTRÁT HLAVNÉHO MESTA SLOVENSKEJ REPUBLIKY BRATISLAVY

oddelenie koordinácie dopravných systémov

Primaciálne nám. 1, P. O. Box 192, 814 99 Bratislava 1

| | |
|---|--------------|
| MIESTNY ÚRAD BRATISLAVA MESTSKEJ ČASTI BRATISLAVA - NOVÉ MESTO Junácka 1, 832 91 Bratislava | |
| Došlo dňa: 16-02-2015 | |
| Podacie číslo: 1155. | RZ. ZA - LU: |
| Číslo spisu: | |
| Prílohy: | Vybavuje: |

Mestská časť Bratislava – Nové Mesto
Junácka 1
832 91 Bratislava

Váš list číslo/zo dňa

Naše číslo

Vybavuje/linka

Bratislava

MAGS UES 36495/2015

Ing. Strnád/ 59 356 414

05.02.2015

Vec

Žiadosť o informáciu v zmysle zákona č. 211/2000 Z.z. o slobodnom prístupe k informáciám – postúpenie

Dňa 04.02.2015 sme dostali podnet [redacted] 832 08 Bratislava v zmysle zákona č. 211/2000 Z.z. o slobodnom prístupe k informáciám v znení neskorších predpisov vo veci sprístupnenia informácií ohľadne inštalácie dopravného zariadenia a realizácie stavebných úprav bez povolenia na parkovisku pri tržnici na Krížnej ul. v Bratislave, parc.č. 10403/2, k.ú Nové Mesto.

Podľa § 15 zákona č. 211/2000 Z.z. o slobodnom prístupe k informáciám v znení neskorších predpisov Vám uvedenú žiadosť odstupujeme z dôvodu, že nedisponujeme žiadateľom požadovanými informáciami, nakoľko predmetné parkovisko Vám bolo v roku 1994 zverené Zverovacím protokolom č. 8/94 do správy.

S pozdravom

Ing. Kvetoslava Čurná
vedúca oddelenia

Mestský úrad Bratislava
Oddelenie koordinácie
dopravných systémov
Primaciálne nám. č.1
814 99 Bratislava



MAG0P00IJJPS

Predmet: Fwd: Podnet - Trnavské mýto
Od: ~~Jana Sladkovicova~~ <~~sladkovicova@bratislava.sk~~>
Dátum: 4. 2. 2015 10:16
Pre: pulcova@bratislava.sk

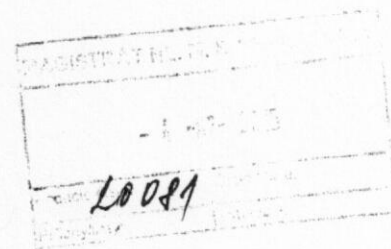

----- Pôvodná správa --- Original Message -----

Predmet: Podnet - Trnavské mýto
Dátum: Mon, 2 Feb 2015 11:07:18 +0100
Od: ~~Mario Novák~~ <~~novak.bratislava@gmail.com~~>
Pre: ~~pkds@bratislava.sk~~

Dobrý deň,

podľa zákona č. 211/2000 Z. z. o slobodnom prístupe k informáciám a o zmene a doplnení niektorých zákonov v platnom znení Vás žiadam ako povinnú osobu – Ing. Viera Štecková (§ 2 ods. 2 zákona) o sprístupnenie informácií či a ak áno kedy, operatívna komisia pre určovanie dopravných značiek a dopravných zariadení mesta Bratislavy určila použitie dopravných značiek a dopravných zariadení na parkoviskách vo vlastníctve hlavného mesta SR Bratislava, nachádzajúcich sa v okolí tržnice na uliciach Šancová/Krížna, v katastrálnom území Nové Mesto s parcelným číslom 10403/2. Viac na objasnenie skutkového stavu a katastrálnu snímku prikladám v prílohách.

Ako žiadateľ – ~~Mario Novák~~, žiadam o sprístupnenie požadovaných informácií na e-mailovú adresu ~~novak.bratislava@gmail.com~~ v zákonom stanovenej lehote.

Za informácie Vám vopred ďakujem a zostávam s pozdravom

~~Mario Novák~~

~~Handwritten signature~~

PLAOP BRATISLAVA

— Prílohy: —

img002.pdf

381 kB

Podnet - trnavské mýto.pdf

368 kB

Vec: Podnet

Na základe obhliadky stavu parkoviska nachádzajúceho sa na ulici Krížna/Šancová konštatujeme, že firma prevádzkujúca platené parkovisko pred i za objektom tržnice inštaluje dopravné zariadenia – rampy bez predošlého odsúhlasenia hlavným mestom SR Bratislava v operatívnej komisii pre určovanie dopravných značiek a dopravných zariadení.

Rovnako táto firma nemá vydané platné stavebné povolenie (stavebný úrad MČ. Nové Mesto), ktoré je pri druhu a rozsahu prác tam vykonávaných (betonáž ostrovčekov) nutné. Taktiež sa tieto zmeny v doprave robia bez vedomia krajského dopravného inšpektorátu policajného zboru. Predmetné parkovisko sa nachádza v katastrálnom území Bratislava Nové Mesto s parcelným číslom 10403/2 a je vo vlastníctve hlavného mesta SR Bratislava a v správe MČ. Bratislava Nové mesto, ktorá ho cez svoju organizáciu prenajala súkromnej firme.

Prikladáme aj zopár fotografií:





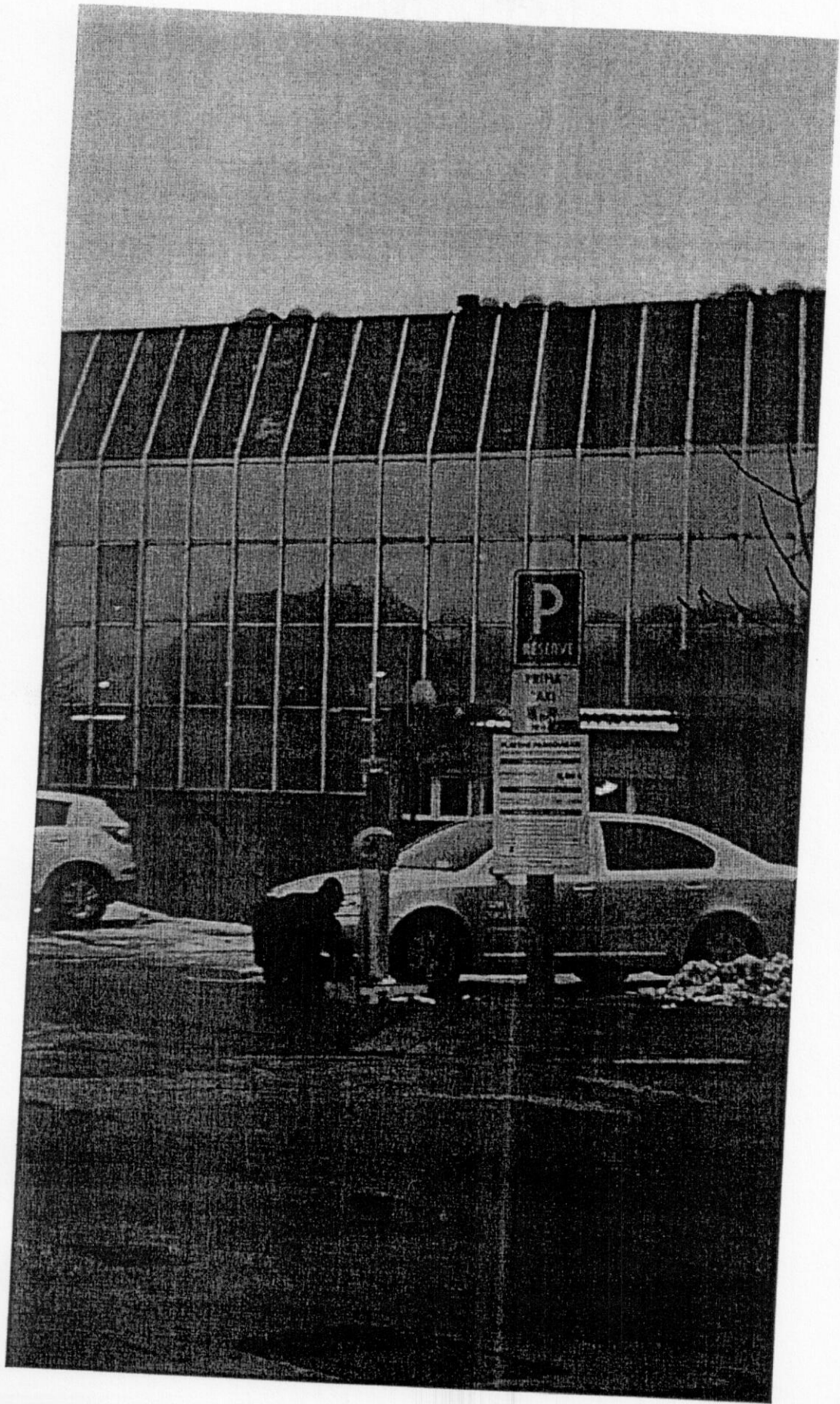

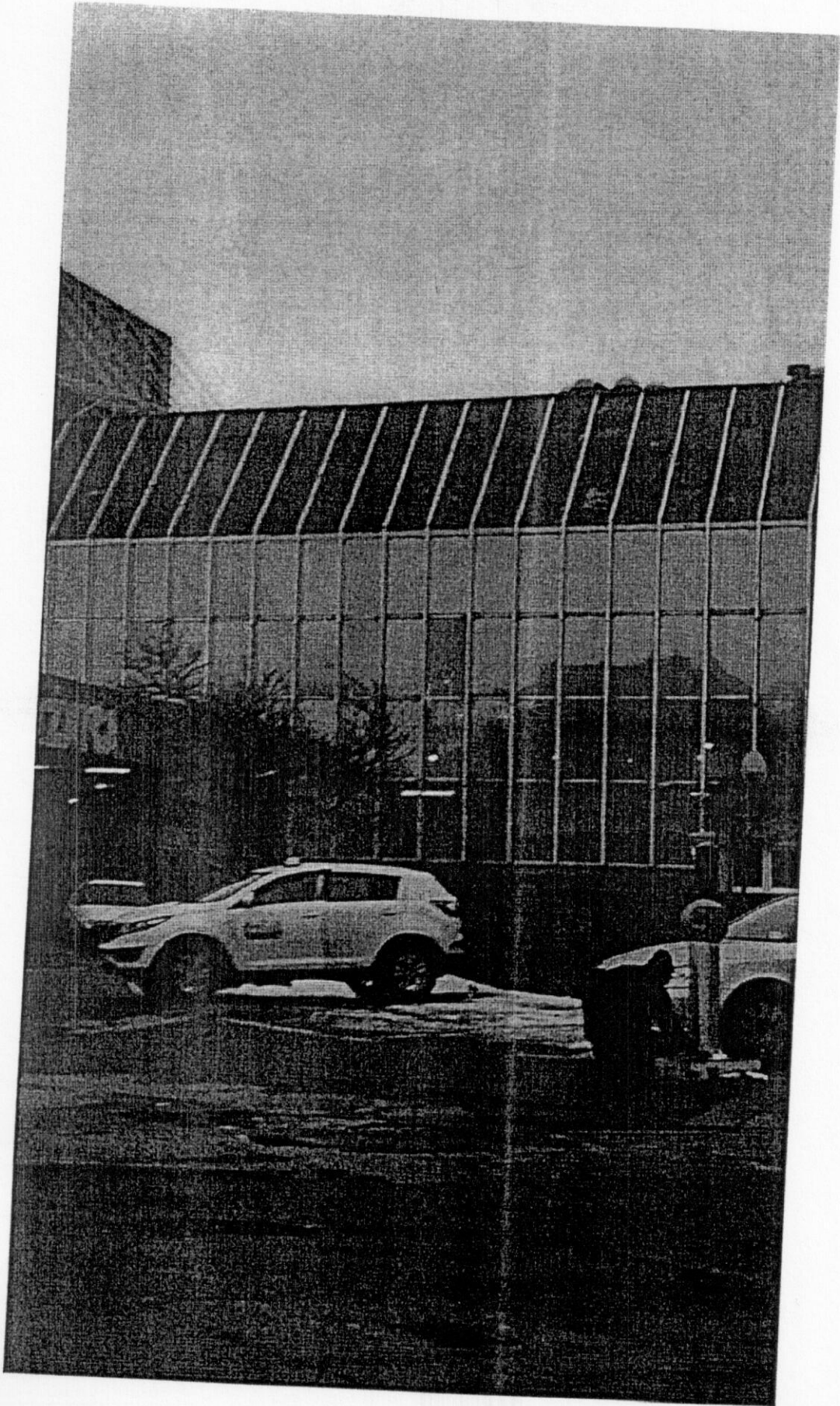



Úrad geodézie, kartografie a katastra Slovenskej republiky

Informatívna kópia z mapy

Vytvorené cez katastrálny portál

Okres: Bratislava III
Obec: BA-m.č. NOVÉ MESTO
Katastrálne územie: Nové Mesto

2. februára 2015 11:00



SCALE 1 : 2 131

